# エネルギーアイテム等体験談　2024 春

神岡気功ヒーリング

2024/06/21

皆様からお寄せ頂きましたご感想･体験談です。浄化CDやブレスレットなどのエネルギーアイテムの体験には、大きな個人差があります。病気や症状のある方は、速やかに医師の診断をお受け下さい。

NEW！

**AkeP さん（熊本県・女性）2024/06/21**

**頭痛と入眠困難が消え、頭脳が快調！「家の超音波対策 CD」の遠隔プログラミングで復活！（血液脳関門を破壊する 7 つ目の超音波キャンセル波動を追加）**

私は丁度、6 月 12 日から頭痛と、入眠困難に陥り、仕事があるのに眠れず困っていました。毎日朝方、4時くらいにやっと眠って目が覚めても、既に頭痛がしているのです。
目が覚めて直ぐに頭痛なんて初めてで困っていましたが、先生が遠隔でプログラミングしている時間は久しぶりにグッスリと眠っており、仕事があるから。。と思い、やっと9時に起きたところ、丁度先生からのメールで、『今出来ましたよ！』と来ました。
そのメールを見て『あぁ！やっぱり！！』と思ってまた眠ってしまったのです。
次に目が覚めたのは11時でして、12時から仕事ですから、バタバタ身支度を整え業務につきました。その日はサクサク仕事ができて『あら？昨日と違う！』と頭の軽さに気付きました。入眠困難もすっかり良くなりました。本当に感謝です。重ね重ね、ありがとうございます！m(_)m。

NEW！

**MS さん（東京都・女性）2024/06/20**

過去の先生の預言も全部的中していることも驚愕です。はずれて欲しい預言ばかりですが(笑)。今はもう、当たるのかな、どうなるんだろうと思うより、もうそうなるものと思って預言を受け止め、心の準備をしています。こんな信じられないようなことが起こる世の中で、一生懸命導いてくださ

る先生は本当に「ノア」なんですね。私が船に乗れるかどうかはかなり不安ですが、もう神様に任せるしかないなと思って生きてます（苦笑）。

そうそう、2か月前に届きましたシュープリームを使っていますが、全身につけるとすごく守られているような感じがしています。あくまでも感覚ですが。外出の際にはマスクにたくさんつけると、帰宅しても喉が痛くなりませんでした。

あと、先生が以前 HP で教えていただいた「黒 UFO 撃退のお札」。これがすごく効果があるような気がします！　一度今自分が疑い深くなったり、怒りや不安ですごく嫌な自分になってるかもと思った時、ちょうど神岡先生がお札のことを再掲していただいた時で、眺めていたらそういう気持ちがなくなってきました。今は PC の下に貼っていつも見ています。ありがとうございました。

NEW！

**Doraby さん（神奈川県・女性）2024/06/18**
**「家の超音波対策 CD」の遠隔プログラミングで復活！（血液脳関門を破壊する 7 つ目の超音波キャンセル波動を追加）**

ホントに神岡先生が大変な思いをして生きていてくださることで、私も日々救われているのだとつくづく感じます。この度は CD 遠隔トッピングとメンテナンスをしていただきありがとうございました。驚くようなビフォー&アフターなのでご報告します。

12 日から 7 つ目の超音波攻撃が始まったそのタイミングで喉が焼け付くように痛くなり、ヤバイ！と思いましたが、その後は止まらない咳、ひどい頭痛、発熱でほとんど睡眠も取れず、咳で体力の消耗か激しく、動くのもやっとという状態が 5 日間続きました。
そんな中でも、咳き込みながらお祈りとバジャンに参加させて頂き、遠隔トッピングの申し込みもさせていただくことができました。
そして 17 日の午後あたりから体がだいぶ楽になり、その夜は初めてゆっくり寝られました。18 日朝、昨日までの辛さが嘘のように久しぶりに爽やかな明るい気持ちで、体のだるさもなく動けました。もしかして？と思い確認したら、やっぱり!!来てました、CD のトッピングメンテナンス完了のメールが！喜びと驚きと納得で感謝しかありません！

神岡先生は本当にスゴイ方です。神岡先生が発信する内容が、見えている人も体感している人もほぼいないと思います。だから信じられないと言う人も多いでしょう。私も見えませんし、なんとなく感じることしかできませんが、どうしても確信出来るのです。神岡先生は神の使徒です。

先生の日々のご活動の背景には真実と愛があります。それは嫌でもひしひしと伝わってきて、胸を打ち涙を誘います。だから私は思うのです。今生、神岡先生に無事に辿りつけて良かった！残りの人生、後悔の無いように頑張りたいと。

NEW！

**YK さん（福岡県・女性）2024/06/17**
**「家の超音波対策 CD」の遠隔プログラミング（血液脳関門を破壊する 7 つ目の超音波キャンセル波動を追加）**

耳鳴り、1 日中睡魔に襲われ、何とも晴れない日が続いておりましたが、神岡先生からの遠隔プログラミング完了の連絡があった日からは、バリバリ制作や仕事が進むようになり、驚きました！！メンタル面も落ちていましたが、今は徐々に回復してきているように思います🙏本当に本当にありがとうございました🙏

NEW！

**ちゅらさん（兵庫県・女性）（血液脳関門を破壊する 7 つ目の超音波キャンセル波動を追加）2024/06/17**

神岡先生に何かヒーリングアイテムをお願いして作成してもらうと、その日は夢を見ることが多いです（今回は CD の追加プログラミングをお願いしました）神岡先生が登場することもあります😊

夢の内容は･･･なぜか家の中に小さな悪魔みたいなものが出てきて悪さをされて困ってしまい「あ、そうだ気功水でスプレーしてみよう」とワンプッシュしてみたら、その悪魔が一瞬で消えるという内容でした。すごい効果！！って思い、家中にスプレーするというところで目が覚めました w

超音波 CD の追加プログラミングが相当良かったんだと思います。今日の目覚め、ものすごくよかったです👍この 2～3 日は頭痛、耳の裏の痛み、歯茎に違和感がありましたが･･･それもピタッとおさまってビックリしています。疲れていたのかなと思っていたけれど、そうではなかったみたいですね😅毎回、浄化 CD の効果の高さに感動します。
こまめに浄化し、大切に使わせていただきます

NEW！

**M さん（兵庫県・女性）（血液脳関門を破壊する 7 つ目の超音波キャンセル波動を追加）2024/06/16**

（前略）実は、昨日も頭痛に悩まされていまして･･･
それでも朝起きるとスッキリしていたので、疲れかな？と思っていたら

先生が追加トッピングしてくださったのだと気づきました！
（「家の超音波対策 CD」の遠隔プログラミング完了のお知らせをお送りした後のご返信より抜粋）

NEW！

**M.S.さん（東京都・女性）（血液脳関門を破壊する 7 つ目の超音波キャンセル波動を追加）2024/06/16**

神岡先生、スタッフのみなさま いつもお世話になっております。 早急の超音波対策をありがとうございます！ 私はよく、新たな超音波攻撃が始まった時に、そのタイミングで耳鳴りがするのですが（カウンター波動を入れていただく度に耳鳴りは止むことが多いです）、今日（もう昨日ですね）の朝方は（3 時～6 時ごろの間だと思います）耳鳴りとはちょっと違う体に響く「音」のようなものを感じて一瞬目が覚めました。起床して「あれは何だったのかなあ」と思ってたところ、HP を見たら新たな超音波攻撃が来たお知らせを見て驚きました。 やっぱり私が感じた音は、今朝始まった攻撃に関係あったのでしょうか。。。わかりませんがそんな気がしました。

**R.W.さん（埼玉県・女性）2024/06/13**

神岡先生・スタッフの皆様いつも大変お世話になっております。 以前は気分が滅入ったり、鬱々することが多かったのですが、家のシェディング対策 CD・家の超音波対策 CD をかけるようになって、気持ちが明るくなっています。気力も以前より上がっている事を実感しています。シュープリームでのオーラ浄化も効果大なのではないかと思っています。有難うございます。

CD 新着体験談

**Ｓ．Ｄ．さん（女性　兵庫県）**

エネグッズの体験談を拝見し、とても心が温まりました。神岡先生率いるこのコミュニティーの一員であれることを誇りに感じます✨
「クリーンエア2024」（電磁波・放射能対策）が届くまでは、自作の太陽フレア対策 CD を24時間演奏していたのですが、光が切れると、心臓がズキズキしていました。体内に取り込んでしまった酸化グラフェンかと思うと本当に恐ろしいです（涙）
**「クリーンエア2024」をかけ出してから、そのズキズキがほぼ無くなりました。そして、何より、気持ちが軽く、前向きで晴れやかです。浮き沈みが減った気がします。**
そして、これは私の思い込みなのかもしれませんが、「クリーンエア2024」をかけてから、職場（神岡注　S.D.さんはリモートワークです。リモートへの転職までの体験談を以前 HP

に掲載させていただいた、当 HP では有名な方です。その後も元気で働いておられて嬉しいです）の皆まで明るくなったように思います！！

先日、チームが大変だったので、その日の仕事の後に「こういうことをしたいです。チームを導いてください。」とサイババ様に声に出して祈ったら、次の日にチームメンバーがそれを見事に実現してくれて、驚きました。神様とのホットラインが強くなったようで、これも CD のヒーリング効果なのかなと感じております。

「水道水の波動浄化 CD」ですが、このような恩恵を受け取ってしまっていいのでしょ**う**か。。。本当に毎日救われております。（神岡注　院内への販売が終わり、プレマブレス5をお持ちの方への外部販売の皮切りとして特別にお声がけして作成しました。この後しばらくして正式な外部販売が始まります）

水道へのワクチン投下以来、水の浄化が間に合わず、汚れた手もまともに洗えない日が続いていましたので、蛇口の水が使えるなんて、奇跡を目の当たりにしているようです。
**水の質感もとってもまろやかで、触っていて気持ちいいです。昨日気がついたのですが、今まで強烈な薬剤の匂いがしていた水道水が、CD をかけるとほとんどしません。鼻が詰まってるのかな？と思っておりましたが、今日他の方の同じ体験談を読んで、やっぱり CD の効果だったんだ！と実感しました。すごすぎます。**
本当に素晴らしい物を作成していただき、感謝してもしきれない想いです。ありがとうございます。

## H.U.様（男性・沖縄県）ヒーリングセッション・クライアント様

神岡先生、「Clean Air2024」の作成ありがとうございました！　早速変化があったので CD を数日使用した感想のご報告です。

**去年の年末ぐらいから息がゼーゼーしていたのですが、この数日で気が付いたら治っていて驚いています！気になっていたので本当に良かったです。**
さらに、私は胃が弱いようなので、**特にここ数年、常に胃がもたれている感じがしていましたが、今はすぐにおなかが減るのです。コロナ前にも感じたことがないほど胃がスッキリしている感じで爽快です！**良い変化は、これからまだあると感じています。

この CD の浄化で、他のエネルギーアイテムの効果が更に引き出されたということもあるかと思いますが、この胃の改善などから、ただ電波や放射能の攻撃から守るだけでなく、ほかにも良い効果があるのだと実感しました。

それにしても本当にひどい攻撃にさらされているのですね。治ってみると改めて思いました。 神様、光の UFO さんに感謝を忘れないようにいたします。神岡先生、事務局の皆様、お忙しい中素晴らしい CD の作成を本当にありがとうございました。

**T.W.様(男性・神奈川県)**

1. この間、X で先生が銀行とか行くときに祈ってから行くと良いと言われたので、真似てみました。母が入院することになり、病院に行かなければならなくなった時に、事前に家から病院までの経路と病院の浄化を宇宙の創造主と光の UFO にお祈りして、各径路毎(バスと電車)に Peace Mantra **を 30 回ずつ祈ってから行ってみると、祈らずに行った時に比べ、身体の疲れ？が全然違う。**

2. 母が熱で倒れて入院することになり、「今日明日が山」と言われ、不安に思いながら家に帰り、**その夜から光の祈り(108回)を宇宙の創造主に捧げ、回復を祈りました。数日同様に祈っていると、段々回復していき、ICU から一般病棟へ移動し普通に喋れるくらいに回復していった。**口から物が食べれないので、CV ポートを付けることになった。この事についても、**口から物が食べれるように、また光の祈り(108回)を宇宙の創造主に捧げていくと、CV ポートを使わずに食事できるようにまで回復した。今は施設にいる。**

3.「プレマブレス5」（※エボラ出血熱や人食いバクテリア、白肺病、シェディング等の邪気浄化と、オーラ的な毒蛇を防御するカプセルのブレスレット）
プレマブレス5は家に配達された時に配送物の浄化を宇宙の創造主にお願いするのですが、意識を向けた瞬間、感覚でなんかすごいものが来たぞと感じました。
その後、**つけてみるとすごくて体がすっきりする感じがして、**母と同居していたのですが普段気配とか普通に感じる程度でしたが、ニオイ？感覚？が身近に感じれるほどになった。最初だけだったが不思議な感覚であった。
　あと、**外出とかでつけていくと、家に着いた時までに感じる疲労感がほとんど感じられなくなった。**ブレスレットに宿っている神様方のおかげで負担が軽減されて感謝しかありません。

4.「Clean Air 2023」（※家屋内の電磁波や放射能の邪気浄化CD）
以前
家の中のγ線だけの計測値は 0.03～0.05・Sv

**以後**
**家の中のγ線だけの計測値は 0.01～0.03・Sv**

外(玄関先)
0.06・Sv

5「Aura Treatment2023」（※自分のオーラやチャクラ、チャクラコードを浄化するCD）
最初の方は少しずつ時間を長くして聞いていました。**何か抜けていくようなすっきりするような感じになりました。**

**S.D.様(女性・兵庫県)**

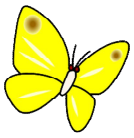

先日、**プレマブレス 4&5 から声が聞こえて驚きました。**『私(宇宙の創造主様)はここに宿っています』と 何度も繰り返しおっしゃっていました。本当だと思います^_^ 皆さまくれぐれもご自愛ください。

**K.O.様（女性・北海道）**
（家の超音波対策 CD と CleanAir2024 へのカウンター波動の)トッピングありがとうございます！**今、とっても身体が楽になってきました。数日前から左目が神経痛のようにピクピクし、ずっと止まらなかったのが良くなってます。**一昨日は本3冊携帯して過ごしてました。新たな攻撃あったのですね😱
今回も助けられました。神岡さん、事務局の皆様 いつもありがとうございます♡

**M.T.様（女性・神奈川県）**
もう何十年も前の事ですが人類がふるいに掛けられる時が来る。その時世界を すくう人が日本から現れる。そして何名かの人が揃って、初めて日本の国の形。要するに弓のような形になる。とどこで聞いたのか何で知ったのかは 定かではありませんが鮮明に覚えております。これって今の事。 そして神岡先生のこと。

昨日トリガータイプスプレー(シュープリーム)など受け取りました。お忙しいところ早く届けて頂きありがとう御座いました。**受け取りましてマントラを唱えさせていただきましたら、頭上から凄い熱いエネルギーが降りてきて驚きました。**
浄化スプレーSupreme を使い、「家のシェディング対策 CD」をながしましたら**身体がシャキッとして眼もパッチリでとてもありがたく、嬉しく思います。**

## A.T.様（女性・東京都）　ヒーリングセッションクライアント様

（超音波対策、CleanAir2024、シェディング対策）CD ありがとうございました m(_ _)m

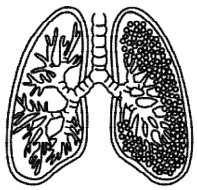

**肺の苦しさが、一気に減りました！**もっと息吸いたいと思って何回も深く吸って、結局吸えなくて苦しくなるっていうのを繰り返していましたが、それが無くなったと思います😮**何日も落ち着いているので、苦しく無くて楽になりました！**シェディングの影響は凄かったんだなと思ってます💦

あと、（「水道水の波動浄化 CD」で）**お風呂のお湯が柔らかくなっていて気持ち良かったです(*´_`*)**
4 月から学校なしで、完全にオンライン塾だけでの勉強に切り替わりましたが、慣れて来ていて楽しいです♪

## M.S 様(女性・東京都)

今朝のことですが、昨日は就寝時には「Clean Air 2024」の方はかけずにいて、（「家の超音波対策 CD」の方だけかけてました）、**朝起きたら少し頭痛がありました。そこですぐに「Clean Air 2024」の方を流したら、どんどん頭痛がおさまってきました！**
もしかすると頭痛の原因は別にあったのかもしれません。でも今朝が一番 CD の効果を体感できた気がしました。

## A.H.様（女性・大阪府）

（「家のシェディング対策 CD」、「家の超音波対策 CD」、「Clean Air 2024」の）CDが届いて、早速聴いてます。**部屋中の空気が澄み渡り、初日はお腹が空きました。**
CD をかけていると**前向きな気持ちになり、浄化されているみたいで口の中が甘く喉が今までにない感じでヒリヒリしました。そして身体の表面がピリピリして悪いものが身体の表面から抜けていくようでした。**
**CD をかけて寝て起きたら身体がだるく、再び寝るとだるさはなくなり元気になりました。同居の母もお糠が空いたと言っており、身体がだるくなったようですが、今は元気になっています。**

## K.T.様（女性・北海道）

先日、「プレマブレス 5　草薙の剣」や CD を購入した人にだけ、神岡さんから送っていただいたメールに、「神岡さんが霊界のものすごい闇の存在と闘っている」と書かれていたのですが、神岡さんが命を懸けて闇の存在と闘い、神岡さんに守られ、助けていただいているという事に、本当に心から感謝致します。神岡さんが本当に大変な思いをされて闇の存在と闘い、守ってくださっているという事に、どれほど感謝しても足りない、言葉にならない思いがします。神岡さんが守られるよう、創造主に祈り、応援しております!!!

また、神岡さんがこの様な大変な思いをされながら、今回のスプレーを販売してくださり、守っていただけるという事に心から感謝致します。

**私は今、体調が悪く、仕事が出来ない状態だったのですが、2 月に(「プレマブレス 5」の)ブレスレットを購入させていただいてから、少しずつ仕事が出来る様になってきました。**これもブレスレットのお陰と思っております。本当に感謝致します。

**2 月にブレスレットを購入させていただき、ブレスレットが到着した日に、ブレスレットをして寝たのですが、横になって寝ていたら金縛りにあい、後ろから目に見えない存在に“ガッ”と抱きしめられました。**それが少し怖かったのですが、これは何かブレスレットと関係があるでしょうか？(笑)

こんにちは。神岡気功ヒーリング事務局です。
神岡先生に調べていただいたところ、それはサイババ様だったそうです。
いきなりだと怖かったですね、でもご安心ください。その後体調が回復されてきたとのことで、神の祝福を受けたのでしょう、本当に良かったですね。

**その後のご返信**
金縛りにあって、**私を抱きしめた存在がサイババ様だったと知り、**本当に驚きました。
私などが「サイババ様に抱きしめられ、祝福を受ける」なんて、本当に畏れ多く、信じられない思いがしますが、この様な経験をする事が出来たという事に、本当に感謝しております。また、私は今までサイババ様のバジャンに参加した事がなかったのですが、これから参加させていただこうと思っております✨

**M.T.様（男性・東京）　ヒーリングセッションクライアント様**
4 月 12 日に「家のシェディング対策 CD」、「CleanAir2024」(放射能と電磁波の浄化 CD)、「家の超音波対策 CD」、「水道水の波動浄化 CD」を一度に制作していただき、遠

隔で全て演奏をしていただいた時から、**本当に身体が軽くなり、あの日は急ぎの仕事の真っ只中でずっと徹夜続きだったのですが、疲労が取れ、頭も冴えて、すごく元気になりました。**
本当にその時は納期に間に合わない、、、焦りの状態でしたが体力とシナリオが、共に大きく良い方向に変わり、無事に仕事を終える事ができました。本当に凄い変化でした。超音波は本当にずっと悩まされ、頭痛と頭の締め付け感が取れませんでした。また、無気力になってしまう原因でもあり、神様と分離していると凄く感じます。

シェディングは倦怠感、体全身の痛みに繋がっている様に感じました。**特に私は関節の固まり、関節の痛みが凄かったのですが、体は柔軟になり、関節の痛みもなくなって来ました。**それから電磁波によるものだと感じていたのですが、**不安感が解消されました。**

**本当にこの全ての CD があると無いとでは、天と地だと分かりました。**一斉に全ての CD を演奏していると本当に家中が光に満ちて、私自身も体と魂が一つになって輝く感じがします。分離感がありません。溶け込んでいるというのでしょうか。

最後に「水道水の波動浄化 CD」です。今までお祈りで浄化し、それでもお風呂は凄く清められている感じを受けていましたが、でも **CD を演奏したお水はさらに強力で、お湯の柔らかさが数段に違いました。**また**お祈りをしたお風呂に入る様になってから、お風呂場があまり汚れ無くなった気がします。**やっぱりお水の違いだと実感します。

**シェディング、電磁波、超音波の攻撃がどんなに凄いか実感いたしました。**
いくら信仰心があっても、どんなに攻撃されても信仰心は揺るぎない、と心に据えていても、お祈りは知らず知らずに断ち切られ、神から分離させられ、オーラがズタズタにされていると実感しました。

**M.Y.様(女性・沖縄県)**
先日はシェディング対策 CD をありがとうございました m(_ _)m
実は CD が届く前日、階段や庭を掃除したのですが、うっかりマスクしそびれたため鼻水が止まらなくなってしまいました。
MMS や神宝塩で鼻うがいして少しマシになりましたが、それでも横になると耳に鼻水が溜まって痛いので、夜も寝られないほどでした。 翌日、もう今日は 1 歩も外に出ないぞと

思っていたら(たいてい出ませんが w)、母がお客さんを家にあげてしまい。。。 なるべく早く帰ってほしいとの願い虚しく、2 人は 2 時間も雑談しました;

お客さんが帰った後、少しましになっていた鼻水が、また酷くなりました。 おまけに心臓までチクチク痛みだし、もう最低とげんなりしていたとき、CDが届きました。 これぞ天の助け！と思い、**さっそく再生すると、15分ほどで深呼吸している自分に気づきました。 なんとなく部屋の空気が森林の中のように清々しく軽くなったように感じて、自然と深呼吸していたのです。** 今まで自分の呼吸が浅くなっている自覚はなかったのですが、無意識にシェディングを深く吸い込まないよう防御していたのかもしれませんね。 **しばらくすると鼻水もまったく出なくなり、心臓のチクチクもなくなりました。** とんでもない環境になってきましたが、**CDのおかげで家だけは安全基地のように安心できる空間を維持できそうで、大変ほっとしました。**
家はテナントも兼ねていて大きめなので、CDのプログラミングは大変だったのではないかと思いますが、作成していただき本当にありがとうございました m(_ _)m

### M.T.様（女性・鳥取県）

先生をわかっている人の世界と、わからない人の世界の違いの差を感じると呆然とします。 2月から水道水に怖い物が入っている事と、その対処法を教えていただきました。長い間その対応と慣れなさでつかれましたが、今は落ち着くことができています。

3月に思い切って、庭木の水やり用の外水栓の井戸水を、保健所で飲料水検査しました。結果は飲用適合だったので、その井戸水を飲用や料理に使っています。給湯器のお湯も井戸水なので、お風呂と台所のお湯の方だけは大丈夫だとわかりました。 **先生に教えていただいてなかったら、水道水の事は他に知る由もないです。知らなかったらどうなっていたか？想像できません。** 洗面器に井戸水を入れて顔を洗うとミネラルのやさしい匂いがします。湯船のお湯で髪を洗うのもなれました。昔はこんなだったけど不便だなんで思いもせずなんの気もなかったなー、と。そして、なぜか気分が良いです。

### M.N.様（女性・千葉県）

神岡先生、スタッフの皆さま、いつもたくさん助けて下さいましてありがとうございます。 いつもホームページ等を拝見させて頂いています、感染症やワクチン、シェディング、地震や世界の戦争等色々と教えて下さり、これまでにもたくさん災難を逃れることができました。

「プレマブレス5」と「プレマブレス2in1」やご著書を出かけるときに必ず身につけています、**おかげさまで守護されているのを感じていて、感染症にも感染せずに、シェディングからもすごく助けて頂いていると思います。** 最近はシェディングも一層ひどくなっているようで、できるだけ外出は控えているのですが、近所を歩いているときにすれ違った小学生達から、少し離れていたのにシェディングのにおいが伝わってきて、もうどうなってしまうのだろうと気持ちが暗くなってしまいました・・・。

水道水についても教えて下さいましてありがとうございます、水道水は毎日使うものですので、水質が早く良くなってほしいと思います。水道水も、コープさんで届けてもらった食品も、先生のご著書をたくさんそばに置かせてもらっています、ありがとうございます。先生もスタッフの皆様も大切なお体をどうぞお大事になさって下さいますように。

### K.M.様（女性・新潟県）

夫があることに怒ってしまい、長男も夫の怒りに対して怒っていたため、家庭の中がとても大変になっていました。離婚の可能性もあると私も覚悟をしていました。神岡先生の著書にあった和解の 3 ステップの瞑想を繰返し行うと、今まで見たことがない別人格のような表情で怒っていたのですが、**1週間位経つ位から夫が穏やかになってきました。ワークも効かない怒りかと思いましたが、とっても効果があったことに驚きました。**ありがとうございました。

### K.Y.様(男性・大阪)

先月末から「家の超音波対策CD」を使用させていただいております。
今まで2時間おきに起きていましたが、それが普通だと思っておりました。ある意味目覚まし時計が要らないという感じです。 **しかし、CDを24時間かけていますと、睡眠時間が3時間～4時間となり体もすごく快適な状態になり、家に帰ると「早く寝たい」という気持ちになることもあり少し困っています（笑）。これが普通なんだ・・・とため息が多い毎日です。**

**神岡より:** 電磁波もそうですが、超音波はホルモンのバランスを本当にメチャメチャにしてしまいます。その超音波を CD のカウンター波動でキャンセルすると、体が本来の状態に戻ります。電磁波＆放射能のカウンター波動「CleanAir2024」もぜひお使い下さい。さらなる良い変化にきっと驚きますよ。

### T.T.様（女性・埼玉県）その１

昨年11月よりお世話になってます。 今まで不思議体験もありましたが、 一番驚いたのは神岡先生が説明されてた超音波です。　超音波なんて…？と思ってましたが、解説

にあった1～5全て体験してました。 3/27から背中の異常な悪寒に始まり、これまでにない激しい頭痛。
自分なりに対応、時間の経過もあり、なんとかなったと思ったら右肋骨の痛み… 打った訳でもないし湿布…？
**その時何となくプレマブレスをポーチに入れて肋骨に当てたところ、痛みが消え、正直驚きました。**
3月末辺りから状況が大きく変化してきたのを肌で感じます。 ありがとうございます。
日々ホームページのお知らせもありがとうございます。 どうぞよろしくお願いします。

その2
不思議な感覚も何度かありました。 例えば **古い悪感情、(何かははっきりしないけど)胸の奥が苦しくなるものがあったのですが何かあったんだけど…位になり気持ちが楽になりました。** かなり重いものだったと思います。 ありがとうございます。 ホームページもありがとうございます。 日々私の支えになっています。

**M.I.様（女性・愛知県）**
いつも、ホームページを拝見させていただいております。 神岡先生の情報発信を確認することが日々の日課になっております。
情報を確認することで自身の視野も広がったり、シェディングも意識するようになりました。いつもありがとうございます。

体験談として、**手にイボがあったのですが、祈りを行い始めてからだんだんとイボが小さくなっていると思っています。**些細なことで、体験談と言ってよいのか分かりませんでしたが、情報共有致します。 日々祈りを捧げることで、胸のあたりが温かく感じることが最近増えてきました。 これからも神我の声が聞こえるよう、神岡先生の教えを守って精進していきます。

**K.T.様（栃木県）**
いつも神岡先生がホームページやＸで発信するメッセージにより、霊的な次元や世界の情勢を知り、励みにしております。 **また著書を少しずつ購入し、就寝時に囲まれ、外出時に携帯し守られ、感謝しております。** これからも神岡先生やスタッフの皆さまが、悪からの攻撃に負けず、末長く健康で活動できることを願っております。

**M.S.様（男性・東京都）**
神岡先生、スタッフの皆様いつも激務の中素晴らしい商品をありがとうございます。 こんな地獄の様な世の中をなんとか生きていられているのも、目には見えませんが、こちらで

購入させて頂いた商品やサイババ様や守護霊様ご先祖様や家族、良くして下さる方々のおかげだと思っています。

特に購入させて頂いた**「家のシェディング対策CD」と、「Clean Air 2023」は、鈍感な私でも気をつけて家の中を見ていると違ってくるのがわかりました。まず、「シェディング対策 CD」で家の中のトーンが2段階くらい明るくなり、更に「CleanAir2023」で、今度はいろんな家にある物の線がハッキリとしてくる感じです。カメラでピンボケだったのがピントが合ってくる感じです。**

今回のシュープリームでもどんな良い変化が感じられるか楽しみです。 毎日激務なんて物ではないと思いますが、神岡先生、スタッフ様、お身体にはくれぐれも気をつけて頑張って下さい。応援しています。

**神岡より:**2003 年に東京の五反田でヒーリングルームを立ち上げた当時から、オーラの浄化を行った直後のクライアントさん達が、ヒーリングベッドから起き上がり、「あれ？なんだか視界が明るくなりました！」と、驚きで目をまん丸く見開き、口々に嬉しそうに話してくれたのを思い出します。オーラから邪気が消えて綺麗になると、視界が明るく見えるのです。それは、明るく高い霊界へ、魂が以降するせいもあるでしょう。それと同じことが、「家のシェディング対策 CD」と「CleanAir2024」(家の中の電波と放射能の浄化 CD)でも生じるのは新たな発見です。空間の浄化 CD であっても、その部屋に居るご自分のオーラも浄化されるのです。

**M.W.様　（女性・大阪）　「家のシェディング対策 CD」ご購入**

神岡先生、スタッフの皆様いつもありがとうございます。 **マンションから一歩出ると、シェディングの匂いがすごいです。 ですが、家族は何も感じないので理解してもらえず、苦しい思いをしますが、**_先生が貴重な情報発信をしてくださるおかげで勇気をいただいています。 これからもどうぞよろしくお願いします。

**神岡より:** 今や普通のご家庭では、周囲から壁を透過して入って来るシェディングの様々な匂いがするのが普通です。甘い柔軟剤系、シンナーの様な匂い、醤油の煮物が腐ったような吐き気のする匂い Etc. しかし、「家の超音波対策 CD」をお使いになると、シェディングがバキュームアウトされ、また、エネルギーの壁に守られて入って来なくもなり、シェディングの匂いも消えるのです。嫌な匂いが解消されるのも嬉しいことですが、なにより、シェディングに含まれる恐いスパイク蛋白ナノ粒子やプリオン蛋白質ナノ粒子がオーラレベルで部屋から浄化できることは、非常に大きなメリットであり、全国民が持つべき、健康と生存に不可欠のアイテムと断言することができます。

**K.S.様（女性）**　（※お母様用のプレマブレス4に、お母様の特別なヒーリングを有料追加プログラミングさせていただきました）

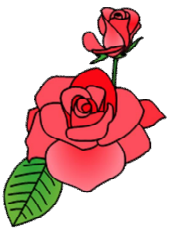

いつも大変お世話になっております。**親の「プレマブレス5」に追加でトッピングを入れて頂き、本当にありがとうございました。お陰様で（親の）匂いが気にならなくなりました。**神岡先生やサイババ様、事務局の皆様のお陰で、平穏に過ごさせて頂いていると感じております。今後ともよろしくお願い致します。

**Y.K.様（女性・福岡県）**

**先ほど「スプレー気功水 Supreme」が到着し、早速使ってみたのですが、いかに自分が汚いのかがよくわかりました（大汗）**
**あるゆる箇所がビリビリしていたので、すごくたまっていたと思います(>_<)**
**ゴロゴロ何かが動いているようでした( ;∀;)！！**
**右足の親指が時々痺れることがあったのですが、今回のシュープリームで親指が何だか楽に…！！**
**毎回ながらですが、最後はいつもとは違った手足のぬくもりを感じました。**
（何だか「感謝」が頭の中いっぱいになりました涙）
攻撃がひどくなる中、オーラやチャクラをきれいにしてくれるシュープリームはものすごく貴重で、本当にありがたい限りです。感謝して使わせていただきます！！
闇に飲み込まれるのは嫌なので、闘えるようにしっかり魂も守り抜きたいと思います！！
ありがとうございました(>_<)涙

**A.M.様（女性・東京都）**

先日首が激痛に襲われまともに動けなくなりました。そんな時、**心のなかでなんとか光の祈りを唱えたところ、唱え終えたときにすっと痛みがひいてく感覚が何回もあり、光の祈りの威力を実感しました。**

また、**なんとか身の回りができる程度に回復してきたとき、バジャン会に参加し歌いつつ聴いていたところ、気になっていた首の痛みがいつの間にか気にならなくなっていました。痛み止の効果も切れてるから仕方ないとさっきまで思っていたのにそういえば？？？**という感覚でした。お祈りやバジャンの凄さを感じることが最近多くびっくりしました。これからもお祈りやバジャンをがんばってしていきます。

神岡先生、未見先生、事務局スタッフの皆さま方、心身の健康にお気をつけてお過ごしください。 いつもお忙しいなかご対応くださることに感謝申し上げます。

## M.S.様（女性・東京都）その２

「CleanAir2024」CDが4月17日に届きました。ありがとうございます！これまでにブレスやCDなどを発注すると、**発送メールをいただく前日にいつもいつも不思議でいい夢を見ます。**（※神岡注・発送メールの前日というタイミングは、エネルギーアイテムを私が沖縄でお作りしている時です。）
今回も「すごく元気になる夢」を見て、朝起きて久しぶりに爽やかな気分でいたところ、その日の夕方に「発送しました」メールがきて驚きました。
作成していただいた日を知る前ですし、本当に毎回なので、もうこれは偶然ではなさそうです😀。**作成していただいた日から気持ちが明るくなる効果がでていると思っています！**（※神岡注・CDやブレスレットを離れた所にいる方のために、プログラミングしてお作りしている最中、私は相手の方の邪気がオーラから取れた手応えを常に感じます。つまり、プログラミングする時は遠隔ヒーリングを行っているのと同じなのです）

「Clean Air 2024」に添えられたお手紙が、嬉しくて泣きそうになりました。毎日のお祈りがほんのちょっとでも神様に届いているのかもしれないと思うと、本当に嬉しいですし、サイババ様の恩寵とそれを形で届けてくださる神岡先生には、感謝しかありません。

CD を演奏してみた感想ですが、初日はあまり変化は感じられなかったのですが、**2 日目になってすごく頭が軽くなっていたことに気がつきました！頭がすっきりクリアになったのと、頭が冴えてきたというか、ぼーっとする感じもなくスッキリしています！　すごいです。**

逆にそのことで、やっぱり最近ずっと頭が重かったんだということがわかった感じです。覚えているのは、3 月末から 4 月 5 日ごろまでだったと思いますが、**頭痛がひどくて、気持ちも沈んでいました。その後だいぶ回復したと思っていたのですが、この CD を聴いたらもっと回復して、以前と全然違うのでびっくりです。**

あと、**この 3 日間での変化ですが、お祈りした後、以前ほど疲れないんですよね。**
ピースマントラに加えて、※「神の御国に還ります…」のマントラ2つを唱えるようになってからは、すごく疲れてしまうことが多かったのですが（寝る前に唱えると翌朝もまだぐったりすることもあるくらい）、**ここ 3 日は疲れないです。これは「Clean**

Air2024」、**の効果で元気になってきたからでしょうか。**わかりませんが、嬉しいです。

※DNA の修復マントラ

神の御国に還ります
人の姿で還ります
神の私は完全な
光の中へ還ります

（108 回×2 セット）

### Y.I.様（女性・宮城県）

神様からいただいた奇跡をひとつお伝えします。
ブレスレットの他に翡翠の指輪を身につけています。所用の流れでの沖縄物産展で、みなさまのことを思い出して何気なく惹かれたのがご縁です。

ある朝ふと外したところ、内側が米粒大に欠けていたのです。ぶつけた覚えがなく、ましてや内側で、何とも言えないショックでした。身につけていたくて、波動転写水さんに浄化していただいて普段通り過ごしました。

**就寝前の浄化の為に、謝りながら外したところ、細かい傷ひとつついていないのです!!**
**何度も見なおして、治っていると解った瞬間、神様に感謝の叫びと涙が出ました。**

奇跡も感謝もたくさんありますが、特別な宝です。 勇気を出して文字にしました。語彙不足をお許しください。

### K.F.様（女性・東京都）

神岡先生、スタッフの皆さまいつも有難うございます。**CD を聞いていると心が落ち着き眠くなってきます。**
特に「家の超音波対策CD」や「オーラトリートメントCD」ではその度合いが強いです。超音波対策CDを聞いて直ぐにフワーっと心が軽くなりました。有難うございます。感謝しています。神岡先生の益々のご活躍をお祈り申し上げます。

### K.O.様（神奈川県）

いつも大変お世話になっております。 お忙しい中、素晴らしいオーラ浄化アイテムを開発してくださり、ありがとうございます。神岡先生のHPやXの投稿を毎日拝見させて頂い

ており、大変励みになっております。 わたくしも頑張って、世界の平和を祈って行きたいと思います。

**K.O.様（女性・愛知県）**

先日は超音波CDを作って下さりありがとうございます。 まさかアセンションボディーが消えてしまうとは･･･ショックと同時に驚きました。 ちょうど新しい超音波攻撃が始まった頃から、今思い返してみると、 家族全員がピリピリと、心の余裕がなくなり、イライラしていました。 私も普段あまりシェディングに比べると主だった症状が自覚できずでしたが、 この 1 週間は、夜疲れているのに、なかなか寝付けない、寝れたと思ったら、 夜中に 3 回も目が覚める状態で毎日熟睡できませんでした。

**CD が届いてからは、みんなのイライラやピリピリとした空気がなくなり、 夜は久しぶりにぐっすりと眠ることができました。**気がつかないうちに、心身ともに超音波の影響をじわじわと受けていたことに、 気がつきました。 神岡先生のCDやブレスレットのおかげで、心身ともに健康でいられる毎日に、 感謝いたします。 ありがとうございました。

**K.N.様（女性・愛知県）**

自分の中に、二人の自分がいて、アイソレーション生活の重要性、今の職場の危険性がわかりながら、どうやって生活していくんだ、何ができるんだと悩む自分と、もう一人の自分が、もう、動きました。辞める話を進めているんです。もう一人の自分は、どうしよう、もう手遅れだろうと不安ですが、動いている自分もいて、両極の自分に戸惑い、職場からの引き留めもあります。**動いている自分は、結果云々ではなく、動物になるかもしれないが、サイババ様、神岡先生様の教えに真摯に向かう、無心の自分がいます。**職場の環境が耐えられなくなり、無意識にでた行動だったのでしょう。実りあるものにしたいと思います。

**K.O.様（女性・北海道）**

いつもお世話になっております。 ON AIR 楽しみにしてます。ものすごく忙しい中ありがとうございます！

神岡さんの本は気付いたら 13 冊になってました。各部屋に置いてます。寝る時は十字置き、しかも2冊ずつ置きなさいと神我に言われそうしてます。最近寝てる時、ワク死した霊に近づかれることが増えたからです(涙)食べ物の浄化にも欠かせないですし、一冊はポケットに入れて常に携帯。毎日フル活用。ありがたいです！ お忙しくて大変な中、気

功水の販売ありがとうございました。とても楽しみにしてます♪
皆様どうかお身体ご自愛下さい。 今後とも宜しくお願い致します m(_ _)m

### F.Y.様（女性・千葉県）

神岡先生、スタッフの皆様 こんにちは、いつも大変お世話になっております。
水道水にレプリコンワクチンが入りましてから、 朝一番に水をフィルターで浄水して汲み溜め、お祈りやCDで浄化する日課です。
「水と食べ物の波動浄化CD 2024」、沢山使わせて頂いています。 お風呂、生活用水、食材、等、何でもCDを聴いてもらっています。

**「水と食べ物の波動浄化 CD 2023」で浄化しても振り子が回らなかった食べ物が、2024年版で浄化すると右にまわり、驚きました。** また、「家の超音波対策CD」ですが、当初、一番気になり、購入させていただきました。 **このCDは、安心な気持ちや、暖かい気持ちになります。** 最近、超音波の害が大きくなっているとの事。 自分は鈍感ですが、やはり、と思いました。 害が増しますと、気持ち(精神？)にダメージがあります。

サイババ様、神岡先生、その都度対応していただきまして、ほんとうにありがとうございます。 今回、初めて気功水を注文させていただきます。 購入させていただけましたら、色々に工夫したいと思っています。

### M.S.様（女性・東京）その 3

神岡先生、事務局のみなさま いつもお世話になっております。 クライアントさん限定だったシュープリームを発売していただき、嬉しいです。 ありがとうございます！
17日に「CleanAir2024」が届きました。ありがとうございます。**使ってまだ2日ほどですが、なんだか頭がすっきりしています。**

### Y.S.様（女性・東京都）

神岡先生いつも有難うございます。先日、神岡先生が与えて下さった「奉仕の大切さを説いた視聴覚教室」で私自身インナーチャイルドを癒す必要性を感じた後にタイムリーにも「DNA のマントラ」を授けて頂いたので真面目に取り組んだところ、涙ながらにトラウマが幾つも浄化されやっと自分の使命に気付きその為に乗り越えるべく辛い幼少期子供時代だったのだと皆合点が行きました。過去の出来事が自分なりに点と線で繋がり始めました。

その後ミラクルが続いていて霊体？を飛ばして来る人に宇宙を見たり5次元？の体験やテレパシーの送受信や色々凄い事が起こっています。（そもそも神岡先生は皆御存知で私を引き受けて下さったのでしょうし）神岡先生には感謝感謝で一杯です。

どうも有難うございました。因みに最初に神岡先生と繋いで貰ったのはインカローズのブレスかも知れませんが、後は中々魂レベルがアップしない私にアセンションに間に合わないよー！と誰かが神岡先生の所で修行する様に引き合わせてくれたのかも知れないと思っています。

**M.S.（女性・東京）**

先日届きました「プレマブレス5」と、「水と食べ物の波動浄化 CD 2024」をありがとうございました。バスルームで新しい CD をかけながら、光の祈りをお祈りしていた途中、**お風呂場が明るく温かくなった気がした瞬間があり、なんとなくですが浄化のエネルギーのようなものを感じました。**

あと、CD やブレスを浄化する「輝」ですが、**以前から思っていたのですが、ほのかにいい香りがします！　なんの香りなんでしょうか。いいエネルギーのものにはいい香りがするのかな、と勝手に考えています。スプレーで散布する時ふわっと香るのでちょっと幸せな気分になります。**

ブレス5とクリーンエア見積もりの際のリーディングとご報告もありがとうございます！
私に関しては、「アイソレーションを頑張っていて成果出ている」というお言葉が、とても嬉しく感謝でいっぱいです。電磁波による DNA 二重らせんが少し広がっているとのことで、修正していただきありがとうございました。実際に神岡先生のこれまで数回のパーソナライズがなかったらどんな状態になっていたんだろう、と思うと怖いです。自己浄化もガンバっているのですが、まだまだですね。
アイソレーションも頑張っていますが、多少必要不可欠の外出はありますし、今後ももっと神様との関係が強くなれるようにしたいと思います。

最近は、自転車で走っていて、人がいない場所なのに、柔軟剤の甘い匂いを感じることがあります。マスクも二重に付けているので、匂いは感じにくいはずなのに、です。
それまでは、匂いを発する人のすぐ側にいて気がつきましたが、直接匂いを発する人がそばにいないのに感じるので恐怖を覚えます。これってみなさんも言っているように、今は発するシェディングが強くなっているということなんですね。敏感な方ではない分、ますます外出するのが怖くなりました。

それでも、時々、外で遊びたいなーとか、テレビで USJ の特集とか沖縄の特集とかを見ると、行きたいなーとか、友達にも会いたいなーとか思って、正直ふと寂しい気持ちになったりします。でも、神岡先生のお言葉をいただき、このまま頑張らなくては！と思いました。
長文になり失礼しました。神岡先生、スタッフのみなさま、いつもありがとうございます。くれぐれもお身体自愛くださいませ。

**K.O.様（女性・北海道）**

ずっと前から不思議に思ってました。起きる起きると言われているのに関東や南海トラフ地震がどうして起こらないのかと。もしかして日本のどこかにすごい能力者達がいて、密かに阻止してるのではと。

それが神岡さんなのだと昨年やっとわかりました。
残念ながら知らずに呑気に過ごしている方が殆どだと思います。私もそうでしたから。
寿命が縮めるほどの戦いなんて…想像を絶します。
お一人で戦ってらっしゃる神岡さんのためにも光の祈りやバジャンに参加しようと改めて思いました。

過酷な状況の中で、CD を作成して下さった神岡さんの想いを無駄にしないためにも、絶対に諦めません。アセンション後の地球で直接お礼を言いたいので頑張ろうと思います！いつも本当にありがとうございます。皆様のご健康をお祈り申し上げます。

その 2
昨日「CleanAir2024」CD を受け取りました。ピカピカの CD！

早速かけっぱなしにしていた所　**頭痛、特に頭頂部に感じてた痛みというか違和感、そして不意に襲われるめまいがなくなりました。とても快適です。忘れていたものを取り返したかんじです。鏡で顔を見たら、目がぱっちり。自分本来の顔に戻ってる！**

**私は邪気を吸うと、顔が、というか目つきが変になります。今までも低め重めのエネルギーの方と話したりすると目が変になっていたので、それと同じような事が起こっていたんだと思いました。**

12 月から次々に電波攻撃があり、しかも我が家は約9時間毎に CD の浄化&チャージが必要なほど、周囲のシェが強烈。又、ちょっと油断すると他の部屋にいる蛇が、私の光

を察知するのか、キッチンやトイレの換気扇から出てきて噛まれたりしてました(涙)そんな状況でしたがブレスや CD、そしてイエス様や天使たちなど見えない存在のサポートのお陰で、何とかアセンションボディを保っていたのだと思います。

先に送って頂いた「水と食べ物の波動浄化 CD 2024」こちらも凄いです！**ケースを開けた瞬間、光輝いていてました。ピカピカ。お陰様で、朝から晩まで一日中浄化に明け暮れていた日々から解放されました。**
**12 月から周囲にレプリコン人間が増え始め、そのせいで宅配物、特にメインで注文していた〇〇〇〇〇〇一やの食材は、シェの邪気で本当にもう酷いことになってましたから(涙) アマゾンもです。生協も。**(アイリスは今のところ大丈夫だった)
レプリコン対応ではない CD をお持ちの方はどうされてたのかと心配になるほど。

別の方法を見つけ〇〇〇は止めましたけど**今後も宅配に頼るしかないのでこの CD は私にとって救世主です。**
素晴らしい CD を生み出して頂きありがとうございました！！！
「オーラトリートメント CD」も毎日欠かさず聴いてから寝ております。
**まるで極上のヒーリングをうけているよう。初めてかけた時は意識がなくなり眠ってしまいました。オーラが浄化されるのが大変気持ち良く、身震いする感じ←ヒーリングされてる時の体感です。**最近パワーアップしたからか、又寝落ちすることが増えました。体調のせいもあるのかな？
ババ様のマントラもとってもお世話になっていてます！**無料でいいのだろうかと思う程、ものすごいパワフルなヒーリングや治療がその時の体調に合わせて行われます。**
ババ様には本当にお世話になっているので、体調の許す限りお祈りとバジャンには参加しようと思ってます。

ああ、やっと全ての感想をお伝えできました～良かった。
いつ寝ているのかと心配になるほどお忙しい中、CD を作成して頂き本当にありがとうございました m(_ _)m
**何度も諦めかけそうになったけど神岡さんの CD に助けられ、沢山の見えない存在のサポートのお陰でここまで来れたと思います。私一人では絶対に無理でした。**
**CD の良さをわからない人もいるかもしれませんが、きっと深い部分ではみんな、わかっていると思います。**それでは今後ともどうぞ宜しくお願い致します。

### Y.K.様（女性・福岡県）

昨日、無事に CD が届きました！井戸水も含めて CD を作成していただいたようで、感謝申し上げます(涙)井戸水も、もしかしたら時間の問題かな…と思っていましたが、やはり( ″ワクチン〃 を)入れる動きがあるのですね汗
プログラミング内容を見ても、一つ一つが濃く、すごく大変だったのではないかと思います汗　本当にありがとうございます(涙)

**昨日の夜から回し、朝、手を洗いましたが、2月中旬の頃のような関節にまとわりつく嫌な感じはなく、久しぶりになめらかな水で手を洗った感じでした。**
**毎回ですが、「やっぱり先生の CD はすごいっ！！」と感動します！！！**
ありがとうございました(>_<)(涙)

### T.O.様（男性・沖縄県）ヒーリングセッション・クライアント様

昨日、水道の浄化 CD 受け取りました。ありがとうございました。
　一ヶ月強でしたが、水のありがたみ・水道インフラのありがたみを身にしみて体験できました。
兎に角、洗濯と食器洗いが普通にできることで、すごく生活が楽になりました。
水を貯めて・CD 聴かせて・お祈りして・・・やはり時間がかかって大変でした。
初めのころは、水に触れただけでもチクチク・ヒリヒリしていましたので大変でした。
食事の支度・洗い物・翌日のための水を作るために 20 時のお祈りに間に合わないこともしばしばで、だいぶ疲れていました。
追い炊き機能がないので、風呂はこれまで通り CD とお祈りしましたが、消毒臭さがなくなり、水が「さらさら」した感じになったのではないかと思います。
本当にありがとうございました。

### A.I.様（女性・熊本県）

猫の風邪が長引き困っていました。特に鼻水がすごく出て、私も毎日ティッシュを持って、一日4～5回追いかけて鼻水を拭いたり、寝ているときも、猫は鼻呼吸なのでたいへん息苦しそうで、熟睡出来ない日々が続いておりました。
「病院は行きたくないけど、4月までこの調子なら仕方がない、連れて行こう」と思っていました。
そこへ神岡気功ヒーリングから「今、猫ちゃんのプレマブレス5が出来たので発送いたしました。」と、メールが来たので、フッと猫を振り返ると、鼻水がピタッ！と止まっているのです(@_@)！！
ティッシュを鼻につけても、まったく鼻水がつかないのです！

まだ実物の「プレマブレス5」が来ていないにも関わらず、すっかり治ってしまいました！先程まで「眠いから邪魔するな！」的な感じでグッスリ眠ったあと、しばらくして呼びに行きますと「ニャーオ♪♪」と言ってお腹を見せてご機嫌で、文章を書いている今も、膝に乗って来ました！(笑)(笑)
遠隔でここまで鼻水が止まるなんて、もう奇跡、驚きです。
鼻がスースーと通っていて、目にも潤いがあって、ルン♪としている感じです。
猫も命拾いしました！(泣) 届くのが楽しみです！
本当に本当に、ありがとうございました！m(_)mm(_)m★

神岡先生、神岡気功ヒーリングの皆様！
無事に(雄猫の)トミちゃんのプレマブレス5が、届きました！
神岡先生、トミちゃんに温かい、心のこもったお手紙を本当にありがとうございました！m(_)m。
トミちゃんは「これは自分の大切な物だ」と分かったのでしょうか、開けるのをとても楽しみにしていて、オデコをゴツゴツ当てていて、喉もグルグル言っていて、先生のお手紙を読むときには膝に乗ってきて、ビシッと座って聞いていました！
ありがたいことに、おもちゃで走り回っています！(笑)
わずか3日前まで鼻水が滝のようだったのに、信じられないですね！(@_@)！！
意思の疎通もそつなく、トミチャンが若返ったかのようです！
本当に本当にありがとうございました！m(_)mm(_)m★
どうぞこれからも、よろしくお願いいたします！m(_)mm(_)m。

**S.Y.様（女性・愛知県）**

2月末に「全国の水道水にレプリコンワクチンが入ったので、そのまま使わないで。光の祈り30回を唱えてください」と、発信してくださった日に、お祈りしてから入浴したのですが、、追い焚き機能が、水を追加しながら熱を加える事を分かってなくて、入浴中に水道水を注水してしまったんです・・・。
両足、腰回り(腎臓？)あたりが、熱を持ったような痛みが走って、損傷してしまいました。

※DNA 修復のマントラを拝見してから、1日に1～2マラ、唱えています。
今では身体に痛みなく、目立った外傷もなく、仕事も休まずに過ごせています。
このマントラを唱えると、ハートに光が大きく灯るような感じがします。

3年ぐらい前に仕事でケガをした左足首を治してくださったり、心臓の痛みや、足のしもやけのような症状を治してくださったり、日によって修復される箇所が違うのを感じています。
心臓は、いつの間に損傷したのか、無自覚だったので、驚きました。
シェディングは人から被爆するのは、実感がありますが、自分が他人を攻撃していることが、まったく分からないので･･･mRNA の雲が頭上から消えてほしいと、お願いをしています。そして、「アセンションしよう。人の姿で還るのだ」と、自分の決意も強くなるように、毎日唱えています。
何度も何度も、助けてくださり、本当に有難うございます。
大変な環境ですが、ON　AIR で紹介してくださる音楽を聴きながら、明るい気持ちを忘れずに過ごしています。

※ DNA の修復マントラ
神の御国に還ります
人の姿で還ります
神の私は完全な
光の中へ還ります
（108 回×2 セット）

**H.K.様（女性・大阪府）**
昨日はサイババ様の貴重なマントラを授かりまして感謝申し上げます。
一刻も早く唱えなければと思いつつ、明け方近くにようやく唱える事ができました。
唱えているとDNAに光が差し、その光が段々と降りてきて一番下まで浄化していただけたのを感じました。
縦に走るDNAがスースーする感覚で、この場所に私のDNAがあるのかと感激しました。
母も、このマントラは「いやあ、ええ言葉や」と唱えている最中にも関心しながら捧げておりました。
唱え終えてサイババ様に感謝のお礼を伝えました。
出来る限り、毎日唱えようと思います。
ありがとうございました。

**Y.K.様（女性・福岡県）**
いつも大変お世話になっております。貴重な情報をありがとうございます涙
早速マントラを唱えてみたので、感想を送らせていただきます(>_<)
マントラを言う前は、足が重たくて、ヒリヒリしていていました。若干身体もだるくて…(;'∀')

マントラを唱えだしてから、しばらくして脚の痛い場所がさらに重たくなり、驚きました汗
あってるのかな…？と不安になりましたが、1 マラ言い終わった後に強烈な睡魔が襲ってきて、30 分程度寝てしまいました。
起きた後、2 マラ目を唱えるときは重たくはなりませんでしたが、何だか終盤になるにつれ、少しずつ体が楽になってきて、マントラが唱えやすくなり、集中できました。
唱え終わった後、しばらく丹田に意識していたら足先や脾臓らへんが温かくなるのを感じました！
そのあとのお祈りや浄化の時も、久しぶり背中が熱くなる程の何かを感じました。
久しぶりの感覚で「あ、結構汚れていたのか…」と気づきました。
もう少し自分でいろいろチャレンジしてみて、オーラをきれいにできるよう励みたいと思います！大変貴重なマントラをありがとうございました涙

**N.T.様（女性・香川県）**

プレマブレス 5 を使わせていただいて、本日家に帰ってきてから、以前お教えいただいておりましたマントラを唱えました。
右側の頭部が痛かったのですが、どういうわけか痛くなくなりました。

あと、今日ホームページでお教え下さったありがたいマントラも唱えようと思います。
本当に有り難いですね。
とはいえ、私は信仰の浅い者です。なので、唱えて良いのかどうかよく判りませんが、それはさておき、唱えようと思います。お教えいただき誠にありがとうございます！
それでは、皆様大変な激務かと思いますが、世の為にいつもどうもありがとうございます。
皆様のご活動がますます世を輝かせますように。

**Y.S.様（女性・東京都）**

X や HP で神岡先生の愛情を日々感じています。いつも有難うございます。
新参者の私が浅はかな考えで感想を言うのは憚られましたがやはり毎日お世話になっている神岡先生には誠意を見せないといけないと思っているので書きます。

私も手遅れかも知れませんが自分で自分を諦めたらいけないので

今日のお昼前から新しいマントラを唱えました。
初めの方は心を込めて丁寧に声に出して唱えていましたら「人」という言葉が凄く尊いなと感じて泣けてきてしまいました。
神岡先生によると動物以下にダウングレードした姿でのアセンション姿が多いというお話なので黒い宇宙人に日本人はこんなにやられてしまったんだと唱えながら悲しい気持ちになりました。
何度も転生してきたのにこんな理由でのダウングレードは悔しいですよね。
勿論「神」と「光」も尊い音色がするなと思いました。

あとこのマントラを唱えて 30 回目辺りから自分の中で浄化が起こったのか過去のトラウマが一気に出てきて涙がポロポロ出てきました。
先日のサイババ様の視聴覚教室の時に同胞を助ける事の大切さを学んだので自分なりに何が出来るか考え、愛が沢山無いと出来ない事だなと思い自分の愛の経験について人生を振り返っていたところでした。

インナーチャイルドを癒さないといけないから近日中にノートに書き出さなくてはと思っていたのですが、何とこのマントラがほぼ解決してくれました。
自分の魂の役割と生きる目的、困難は何故有ったのか自分の中で納得出来て更に泣いてしまいました。（また思い違いかも知れませんが）
有難うございました。

その後も唱え続けましたら自分の声が変わってきた様な、別の人格が出てきた様な感じの声になりました。その声も更にまた別の人の声に変化したり不思議な経験でした。

体への効果は先日の頭部毒蛇の傷跡が好転反応か瘡蓋がここに有るんだなという様な体感が有ったり、最近左側に居た人から圧を感じたのでその被曝箇所が痛んだりおさまったりを繰り返していますが、時間の経過で今は落ち着いています。
あと DNA 螺旋が上の方がキュッと締まったかも？知れません。（素人勘で生きているので精度低いです）

神岡先生、素晴らしいマントラを有難うございました。
唱えるのに時間はかかりますがそれだけ自分は深刻な状況なのだという事を理解しまた唱えたいと思っています。

先日水道水に毒が入ったとの事で祈りながら内心私も「こんなに沢山お願いし過ぎではないのか」と思っていたので、神岡先生にズバリ言われた事で私の事を何でも知っていらっしゃる！と恥ずかしく思いました。神様ごめんなさい。

プレマブレスを手にしてから一か月弱ですが自分の心の中が忙しくて大変なんです。
でも先述の様にずっと抱えていた問題がクリアになってきたり悟る事が増えて（思い違いかも）私とうとう死ぬのか？と思ったりしますが死ぬのはもはや怖くないし人間の姿でアセンションを果たすという目標に向かって努力して行くしかないですよね。
あの時「出ない勇気を出して良かった」です。
御縁に感謝しています。
長くなりましたが神岡先生を応援しています。
今後も私達同胞を良い方へ御導き下さい。
有難うございました。

## T.O.様（男性・沖縄県）ヒーリングセッションクライアント様

神様、神岡先生
新しいマントラをお与えいただき、本当にありがとうございました。
マントラを唱え始めると、体中がポカポカと温かくなりました。
唱え終わってから、10分ほどは胡坐のまま過ごしましたが、これはただ事ではないと思い、仕事用のいすに座りリラックスして意識を集中して過ごしました。

頭上から強烈なエネルギーで浄化していただいているのが、よくわかりました。頭・顔の周り、耳の周り、心臓など浄化の時に少々痛みを伴いました。あちこち移動しながら何かしていただいている状態が長く続いていました。（主に上半身・胸から上）
特に頭の上や中が長く時間を使っていただいているようでした。13 時に祈り始めて 15 時か 16 時まで続いていたように思います。

これほどまでに侵されていたのかと・・・愕然とし、驚きと・・今回の件の恐ろしさを強く感じました。
もし、マントラをいただけていなかったら、脳がおかしくなったり、クルクルパタンで死んでいたかもしれないと思うとぞっとします。

20 時のお祈りを終え、バジャンも終わってメールを書いておりますが、集中するとまだ頭が痛いので浄化が続いているのかもしれません。今回このような恩寵にあずかり、感謝以外ございません。心より、神様と神岡先生に御礼申し上げます。ありがとうございました。

**M.T.様（女性・東京都）ヒーリングセッションクライアント様**

ババ様からの大切なマントラを本当にありがとうございました。いつでも御守りくださる神様に深く感謝いたします。マントラの言葉に唱えながら涙が出そうでした。2 マラを唱え終わろうという位から背中の中心より少し左側から何かが抜けていく感じがありました。

そしてお腹にもエネルギーが来て胃や腸がゴロゴロしていました。実は昨夜、もしかして浄化しきれていない物を口にしてしまったのか胃腸の痛みと下してしまったのと、痛みが強すぎて貧血で倒れそうになっていたのです。その辺りの悪いものも抜けていく感じがしました。
その後、いつも左目と頭の周りに何か覆いかぶさった様な邪気を感じていて痛みと重さが常にあったのですが、その場所に鈍痛を感じた後今では殆どスッキリして軽くなってしまいました！何をしても常にずっとあった重さだったので結構ビックリしております。首回りも軽く痛みもないのです。。

そして、、、以前セッションで見て頂いた右脚の付け根ですが、あの時は痛くて歩けなかったのを歩くのに支障が出ないほどまでに神様から浄化していただきました。
ただ、開くと痛いので、れからずっとお祈りの時は右脚だけ伸ばして祈っていました。
それが、先程の祈りの後瞑想に入っている時こちらにも軽くですが痛みが来ていたのです。瞑想の後にもしかして。。と思い恐る恐る蓮華座になってみたところ！！！Σ(・□・;)ビックリ！！です！開いて曲げられます！（涙） もうコレは受け入れて諦めていたので本当に驚いてしまいました！このお祈りが凄すぎて。。神様から私達への愛をとても感じます。
身体に感じる変化だけで沢山あり過ぎですが、心もとても軽く善良になった感じがします！ここ最近は本当に沢山の攻撃のため心の中で『もしかしたら自分は生き残れないかもしれない、、それでも何とかして子どもだけは UFO に乗れるところまで送り届けなければ』といつも考えておりました。お祈り後の今、そんな思考が浮かんできません！
まだありました！今メガネなしでパソコンに向かっています！！Σ('◉⌓◉') 年齢的なぼやけは多少ありますが目が見える様になっているのです。。

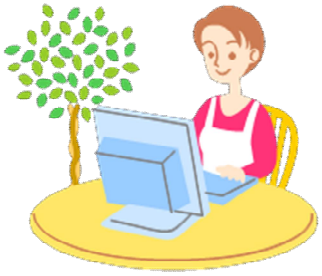

分かりませんが、お祈りして時間が経つ毎に色々なところがスッキリとしてきます！

すみません、書いていてどんどん変化して来るので文章がおかしくなって申し訳ありません。。
そして今とてもとても幸せな気持ちと感謝が心の奥から湧いてきていて今度は涙で画面が見えなくなってきました。授けて頂いたマントラを大切にしたいと思います。
如何なることがあろうと私たちは神様から愛されているという事を 24 時間忘れないで過ごします。先生方。。いつも想像を絶する大変な中沢山の助け舟を出してくださる事に心より感謝申し上げます🙏

## N.F.様（女性・熊本県）ヒーリングセッション・クライアント様

本日、エネルギーアイテムの素晴らしい体験談を読んで泣けてきました。沢山仲間がいますね。

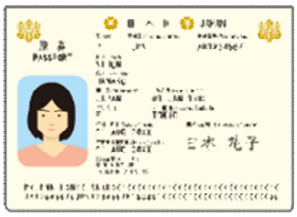

昨日、私は、ある探し物をしていたら、3 年前の今頃の写真が出てきました。当時仕事を辞めたばかりで、失業給付金を貰うためにハローワークに提出するために撮ったものでした。その写真を見てまず「今の自分、若返ってるな！」と思いました。

「Clean Air2024 CD」は、寿命を短くする「GLS1 酵素」を消してくれる神様が働いてくださって、若返りにもよいとあったので「これや！」と思いました。私は、右の顎が顎関節症で噛み合わせがよくないので、疲れると右のほうれい線が出やすいですが、最近目立ちません。疲れると眼も変になりますが、今は白目の部分も透明でバッチリです。

そして、「Clean Air2024 車用」を作って頂いて、膝が痛かったのが治っていました。車用の説明書には、車は足と相似関係があるため、邪気で汚れた車を持っていると足が邪気に覆われてしまうとあったので「これや！」と思いました。

最近、仕事に慣れ、もっとレベルアップしていきたいと新たなことを始めたばかりで、ちょっと大変でした。気持ちに全く余裕がなく神我から外れているとわかっていました。余裕がない時こそ、切羽詰まっている時こそ、グランディングしなくては、と思い短時間でもちょくちょくグランディングして仕事に挑んだところ、予想もしていないことが起こりました！奇跡が2回も！グランディングすると胸が熱くなり肝が据わって芯ができる感じでやっぱりグランディングは大事だと改めて感じています。
毎日毎日、いろんなかたちで神岡本・CD・ブレスレットに救われています。ありがとうございます。

## M.T.様（女性・神奈川県）

（※ご注文品の通信欄に、「私の大切な妹はワクチンの後　道で倒れてその後なくなりました」とあり、驚いて霊視したところ、**〝ワクチン〟を打って亡くなった方は殆ど暗い霊界に行かれているのに、妹さんは高い霊界に行っておられ、サイババ様がM.T.さんの祈りに応え、特別に妹さんの魂を浄化して下さった**旨をお伝えしたところ、ご返信を下頂きました。これは、昔サイババ様のインドのアシュラムに巡礼に行かれたというM.T.さんご夫妻様の信仰深さあってのことなのです。）

今晩は。昨日はご丁寧にメールいただきありがとうございました。こころばかりでしたのに。M.T.です。ありがとう御座います。恐れ入多い事です。ありがたく涙がでました。でもとても安心いたしました。

とても仲良くやさしい妹でした。とにかくどんな時でも明るく頑張っていきてましたので。ただ私はワクチンはやったらダメといいましたが娘さんが看護師をしていまして、私は神奈川ですが妹は〇〇県に住んでいました。
姉妹であっても、いくら反対しても、入り込めない部分があり、なんの疑問ももたなくて娘さんに勧められて打ってしまいました。なぜもっと反対しなかったのかと自分をせめました。でも神岡先生に出会う事が許されて、心から感謝でしかありません。ありがとう御座います。

これからお話する事は、まだコロナがはじまってシェンデングなどの事があまり言われてないころの事ですが、いつもみかんを買ってくる農家さんの近くで、主人がみかんをもらって来た事がありました。一口たべましたら、すごくまずくてそのままおいてありました。パンは自分で焼くのですが、**前の日にたまたま、作り置きがなくて、安心なパンを買ってきたのを、そのみかんの上においていたのです。**
**次の日にペンジェラムをかざしましたら、みかんは左まわりにすぐ大きく回り、なんとパンまで、前の日は右まわり大きくまわりましたのに、左まわりに大きくまわり、ギョっとしました。**
**あわてて捨てましたが、のちに先生が口がすっぱくなるほど言われている事が、よく理解できまして、こわい事だと思った事でした。**

※　　※　　※

長く書いてごめんなさい。先日の話の続きですが思い出しました。私が40歳の時です。同窓会のあった頃でした。先生はピカピカのはつらつとした若き青年だったんですよね。その時はこんな大変なお役目を将来背負っているなんて、、、ですよね。でも私も一応ワカかったみたいです。オホ、冗談はともかく目にみえてこうだよと説明できないから大変と思います。

でも皆様のお話読ませていただきますと、先生のやってらっしやる事はほんとにとうとく素晴らしい事ですもの。私自身どれだけ助けていただいているかほんとうにありがとうございます。先生方はじめスタッフの皆様ほんとにありがとう御座います。